



LATVIJAS REPUBLIKA

**JELGAVAS rajona KALNCIEMA pilsētas ar lauku teritoriju
nekustamā īpašuma**

LIELUPES IELA 21



Zemes kadastra Nr. 5411 001 0115

ZEMES ROBEŽU PLĀNS

Robežas noteiktas pamatojoties uz Kalnciema pilsētas domes 1998.gada 29.janvāra lēmumu (sēdes protokols Nr.24/2) un Kalnciema pilsētas domes 2006.gada 30.novembra lēmumu (sēdes protokols Nr. 11).

Robežu plāns sastādīts pēc 2006.gada robežu uzmērīšanas materiāliem mērogā 1:2000.

Zemes kopplatība ir **1.9567 ha (19567 kv.m.)**.

 VALSTS ZEMES DIENESTS Zemgales reģionālā nodaļa			
Jelgavas biroja vadītāja		A.Krūmiņa	27 02. 2007

EKSPLIKĀCIJA

Zemes vienības Nr.	Kopplatība, ha	Zemes lietošanas veidi											Meliorēta LIZ		
		Lauks. izm. zemes	tai skaitā				Meži	Krūmāji	Purvi	Zem ūdeņiem	t.sk.	Zem ēkām un pagaltniem		Zem ceļiem	Pārējās zemes
			Aramzeme	Augļu dārzi	Plāvas	Ganības									
1	1.9567	—	—	—	—	—	—	—	—	—	—	—	—	1.9567	—



ZEMES GABALA IZVIETOJUMA
SHĒMA

ROBEŽPUNKTU KOORDINĀTAS LKS-92 TM
MĒROGA KOEFICIENTS 0.999602

Nr	X	Y
1002	295406.95	476223.49
1001	295388.51	476259.29
1000	295343.67	476346.83
1040	295311.28	476328.69
134	295303.61	476324.40
1043	295270.75	476306.56
1049	295265.41	476303.42
3	295241.80	476290.00
1087	295246.46	476281.78
1085	295217.75	476266.27
1074	295266.71	476169.98
1119	295285.60	476175.12
1117	295300.68	476179.48
1116	295303.99	476177.18
1115	295306.28	476173.18
1078	295339.13	476188.83
1077	295343.04	476190.84
1076	295349.22	476193.86
1065	295359.52	476199.44
1066	295360.86	476197.33

PLATĪBA S= 1.9567 ha (19567 kv.m.)

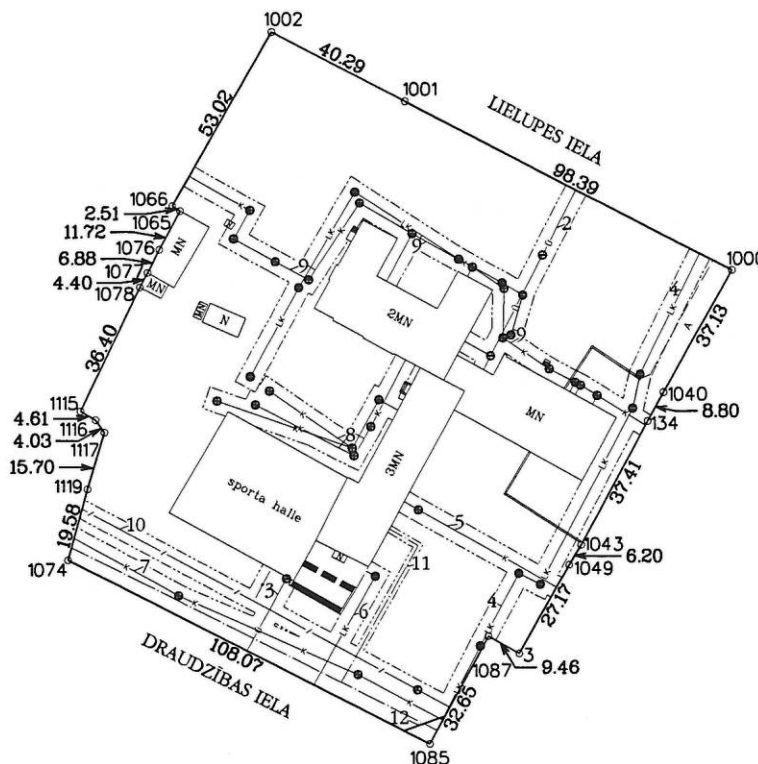

NEKUSTAMĀ ĪPAŠUMA OBJEKTA APGRŪTINĀJUMI

- 01020101 - vairāk par 100 km garas ūdensteces aizsargjoslas teritorija lauku apvidos - 1.9567 ha
- 02010101 - aizsargjoslas teritorija gar ūdensvadu atrodas līdz 2m dziļumā - 0.0352 ha
- 02010101 - aizsargjoslas teritorija gar ūdensvadu atrodas līdz 2m dziļumā - 0.0131 ha
- 020103 - aizsargjoslas teritorija gar pašteses kanalizācijas vadu - 0.0858 ha
- 020103 - aizsargjoslas teritorija gar pašteses kanalizācijas vadu - 0.0280 ha
- 020103 - aizsargjoslas teritorija gar pašteses kanalizācijas vadu - 0.0220 ha
- 020103 - aizsargjoslas teritorija gar pašteses kanalizācijas vadu - 0.0658 ha
- 020103 - aizsargjoslas teritorija gar pašteses kanalizācijas vadu - 0.0576 ha
- 020103 - aizsargjoslas teritorija gar pašteses kanalizācijas vadu - 0.1465 ha
- 020401 - aizsargjoslas teritorija gar pazemes elektronisko sakaru tīklu līniju un kabeļu kanalizāciju - 0.0603 ha
- 020502 - aizsargjoslas teritorija gar elektronisko tīklu kabeļu līniju - 0.0321 ha
- 020601 - aizsargjoslas teritorija gar pazemes siltumvadu - 0.0449 ha

M 1 : 2000



 LATVIJAS VALSTS MĒRNIĒKS Licences Nr.145 Jelgava, Akadēmijas 19, 910 kab. tālr. 3012104 www.latvijasmernieks.lv			
Biroja vadītāja	<i>[Signature]</i>	V.Laimite	<i>[Signature]</i>
Mērnies		M.Vilčaks	12.11.2006.

LATVIJAS REPUBLIKAS VALSTS ZEMES DIENESTS
ZEMGALES REĢIONĀLĀ NODAĻA
JELGAVAS BIROJS

TEHNISKĀS INVENTARIZĀCIJAS LIETA

Jelgavas rajons

Kalneciems

Lielupes iela 21

Kadastra Nr.

5411 001 0115

2008.gads

LATVIJAS REPUBLIKAS VALSTS ZEMES DIENESTS
ZEMGALES REĢIONĀLĀ NODAĻA

**BŪVES
KADASTRĀLĀS UZMĒRĪŠANAS
LIETA**

Lietas numurs	54110010115010-01
Lapu skaits	5
Kadastra apzīmējums	54110010115010
Nosaukums	Sporta zāle
Adrese	Lielupes iela 21, Kalnciems, Jelgavas raj.

Atzīme par atsavināšanas aizliegumu vai apgrūtinājumu		
NĪVKR nav registrēts		Līga Ūdre
(pamatojums)	(paraksts)	(Vārds, Uzvārds)

Atzīme par reģistrāciju Nekustamā īpašuma valsts kadastra informācijas sistēmā
Z.V.

Kadastrālās uzmērīšanas izpildītāji:
Izpildes datums: 10.03.2008

Elīna Balode

(paraksts)

Kadastrālās uzmērīšanas darba pārbaudītājs:
Pārbaudes datums: 10.03.2008

Karmena Bušmane

(paraksts)

Reģionālās nodaļas vadītājs (pilnvarotā persona):

VZD Zemgales reģionālās nodaļas
Jelgavas biroja vadītāja
(Vārds, Uzvārds)

(paraksts)

Datums: _____ gada _____ 14. 03. 2008



INFORMĀCIJA PAR PASŪTĪJUMU

Kadastrālās uzmērīšanas pasūtītāji: Kalnciema pilsētas pašvaldība

Iesniegtie dokumenti:

02.08.2005. Nr.54, Kalnciema pilsētas būvvalde, Projekta dokumentācija

18.05.2006. Nr.4/2006, Kalnciema pilsētas būvvalde, Cita veida dokuments

26.02.2008. Nr.106807, -, Personas iesniegums

INFORMĀCIJA PAR BŪVI

Pamatinformācija	
Nosaukums	Sporta zāle
Galvenais lietošanas veids	1265 Sporta ēkas
Kapitalitātes grupa	II
Virszemes stāvu skaits	1
Pazemes stāvu skaits	0
Telpu grupu skaits	1
Dzīvokļu skaits	0
Ekspluatācijā pieņemšanas gads	
Patvaļīgās būvniecības pazīmes	NAV
Fiziskais nolietojums	0
Apsekošanas datums	05.03.2008

Konstruktīvie elementi		
Konstruktīvais elements	Materiāls	Apraksts
Pamati	Dzelzsbetons/ betons	deformāciju nav, mūrējums pareizs
Ārsienas	Metāla konstrukcijas	novirzes no horizontāles nav
Pārsegumi	Dzelzsbetons/ betons	Ieliekuma nav, plaisas nav
Jumts	Metāla loksnes	jumta segums bez bojājumiem

Tehniskie rādītāji		
Veids	Apjoms (mērvienība)	Nosaukums
Apbūves laukums	1131.6 apbūves laukuma kv.m.	
Būvtilpums	11211 kub.m.	

Labiekārtojumi		
Veids	Apjoms (skaits)	Apraksts
Vietējā centralizētā apkure		
Elektroapgāde		
Aukstā ūdens apgāde		
Kanalizācija		

Veids	Apjoms (skaits)	Apraksts
Tualetes telpa	2	
Vannas (dušas) telpa	2	

BŪVES EKSPLIKĀCIJA

Kopējā platība	1075.5
Lietderīgā platība	1075.5
Nedzīvojamo telpu platība	1075.5
Nedzīvojamo iekštelpu platība	1075.5

TELPU GRUPAS EKSPLIKĀCIJA

Telpu grupas numurs	AdreSES numurs	Telpu grupas nosaukums	Telpu grupas kopējā platība
001		Sporta telpas	1075.5

Telpu grupas numurs	AdreSES numurs	Telpu grupas lietošanas veids
001	1265	Sporta telpu grupa

Stāvs	Telpas numurs	Telpas nosaukums	Telpas platība		Telpas augstums	Patvalīgās būvniecības pazīme
			Nedzīvojamā iekštelpa	Nedzīvojamā ārtelpa		
1	1	Gaitenis	62.9		3.00	
1	2	Noliktava	1.0		3.00	
1	3	Tehniskā telpa	8.2		3.00	
1	4	Ģērbtuve	26.0		3.00	
1	5	Dušas telpa	6.8		3.00	
1	6	Tualetes	2.9		3.00	
1	7	Tualetes	2.9		3.00	
1	8	Dušas telpa	6.8		3.00	
1	9	Ģērbtuve	24.6		3.00	
1	10	Ģērbtuve	3.4		3.00	
1	11	Savienotā sanitārtehniskā telpa	3.7		3.00	
1	12	Trenera telpa	27.7		3.00	
1	13	Noliktava	29.9		3.00	
1	14	Katlu telpa	7.7		3.00	
1	15	Zāle	861.0		8.15	
Kopā			1075.5	0.0		
Nedzīvojamo telpu platība						1075.5

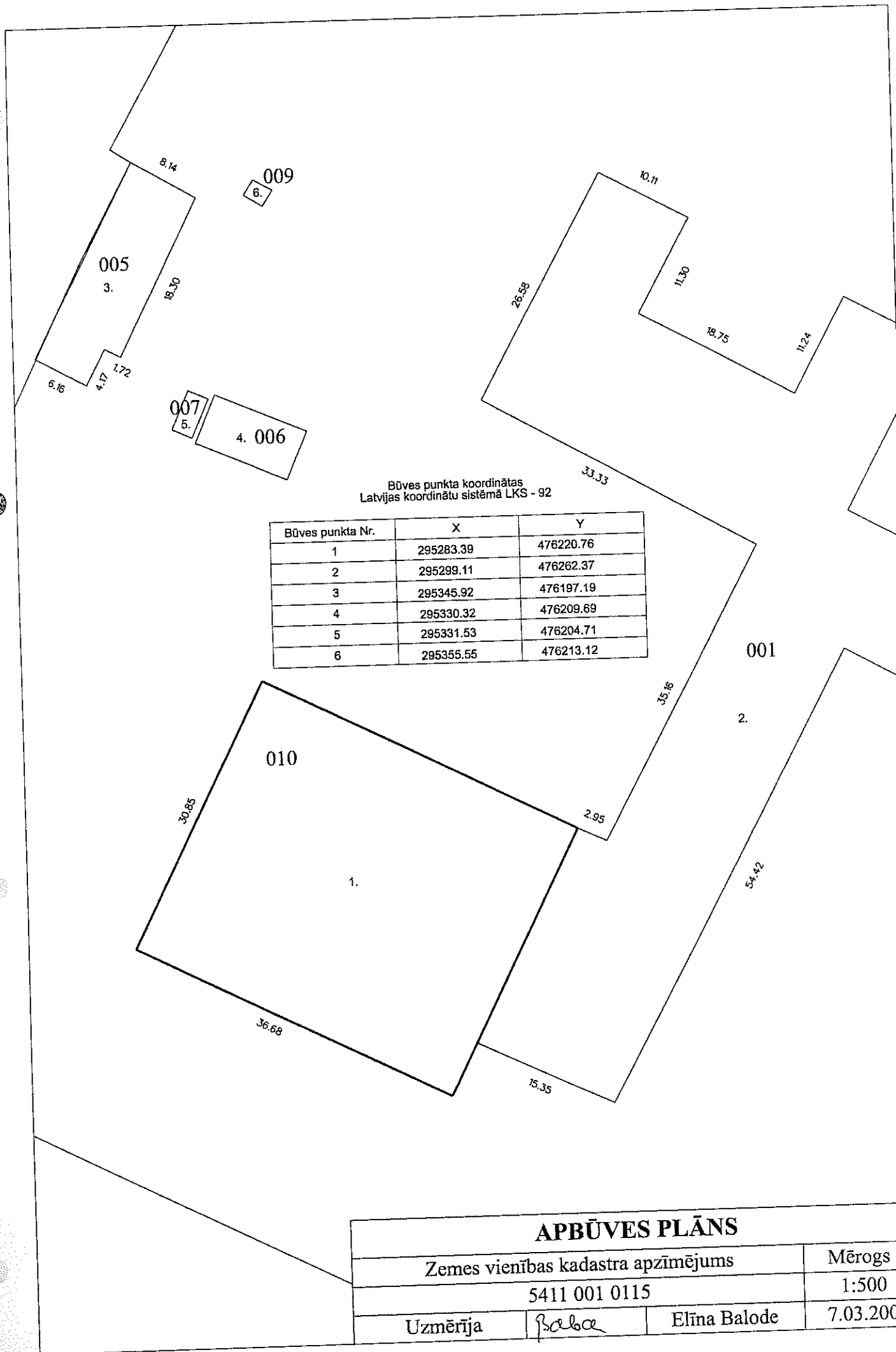

APBŪVES PLĀNS

Zemes vienības kadastra apzīmējums

Mērogs

5411 001 0115

1:500

Uzmērīja

Balode

Elīna Balode

7.03.2008

15
861.0

30.85

0.30
0.49

0.30
0.49

0.30
0.49

0.57
0.75

6.36
6.07

13
29.9

2.02
3.96
4.06

14
7.7

0.40
0.86

12
27.7

4.00
5.07

2.11
1.80

11
3.7

10
3.4

0.11
0.26
1.04

9
24.6

3.91
5.91
21.012

0.12
0.16
0.25

8
6.8

2.84
2.40
2.83

7
2.9

6
6.8

5
6.8

4
26.0

3
8.2

2
1.0

1
82.9

0.15
0.26
0.15

0.15
0.26
0.15

0.15
0.26
0.15

0.15
0.26
0.15

0.15
0.26
0.15

0.15
0.26
0.15

0.15
0.26
0.15

0.15
0.26
0.15